

JW-EM5 概述

模具保养与维护

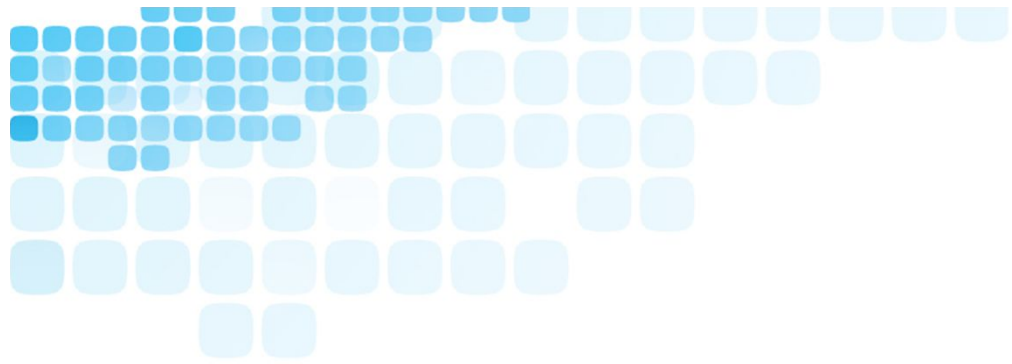



關於我們



關於我們

公司名稱	东莞市精纬软件有限公司		
地址	廣東省東莞市橋頭鎮蓮湖路20號		
電話號碼	0769-8282-3377	E-mail	sales@jwerp.com

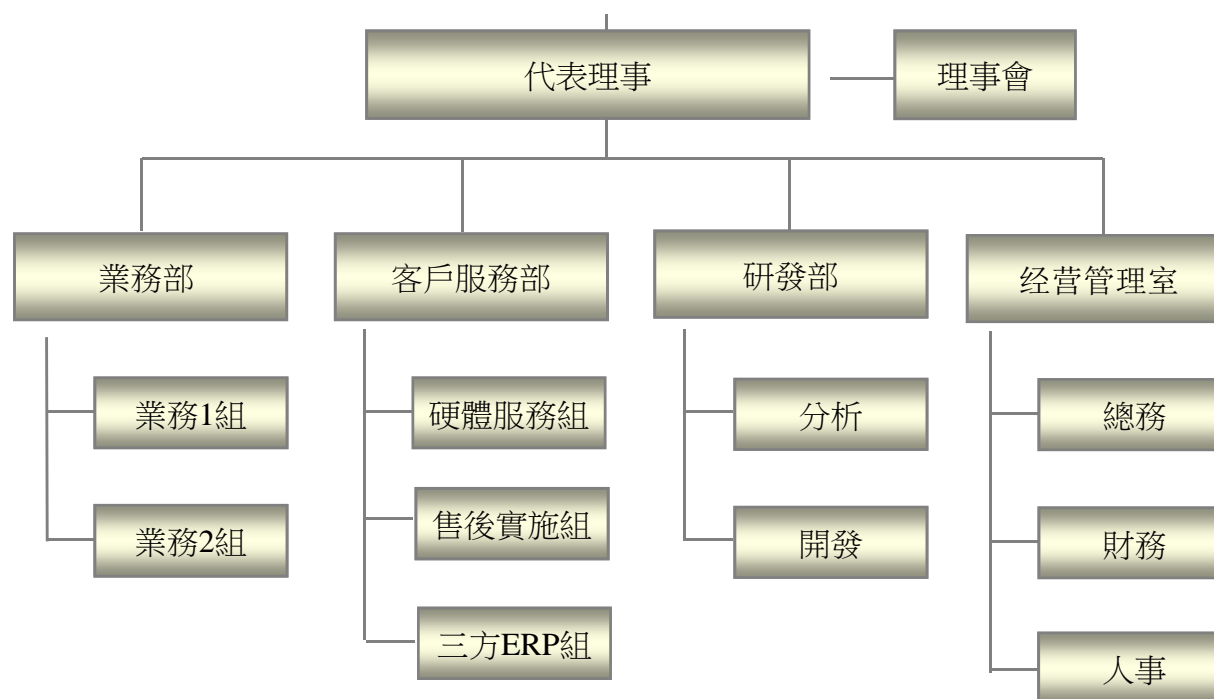

主要事業處



客戶親密度

我們是一個圍繞著客戶的公司

我們的產品和服務專家直接提供支援，而非經銷商。

能力卓越的員工快速回應客戶需求。

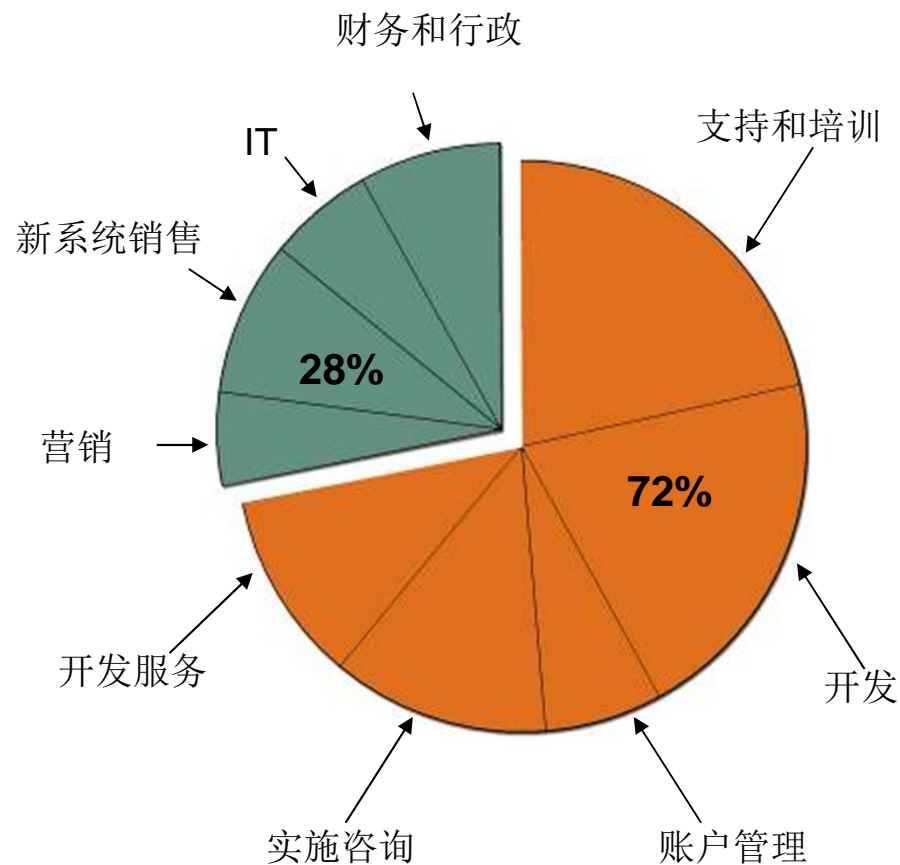

■ 专注客户部门

■ 其它部门



公司主要產品及營業項目

- ◉ JW-EM3 模具專業管理系統
 - ◉ JW-SCM 模具供應鏈系統
 - ◉ JW-APS 模具智慧排工系統
 - ◉ JW-SMS 五金倉庫管理系統
 - ◉ JW-EM4 OA電子審核系統
 - ◉ JW-MDC 數控機台聯網採集系統
 - ◉ JW-DNC 數控機台程式轉輸系統
- 模具無紙化解決方案
 - 模具業條碼解決方案
 - AutoCAD,UG NX 二次訂制開發
 - CAD/CAM 整合系統規劃



公司愿景

Let's Mould and Die Enterprises Informationized!

讓模企普遍資訊化！



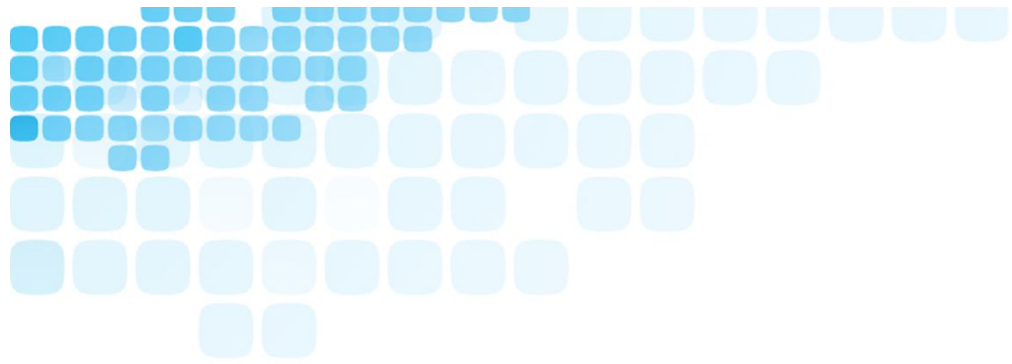

關於JW-EM5 產品簡介



模具保养与维护 系统流程

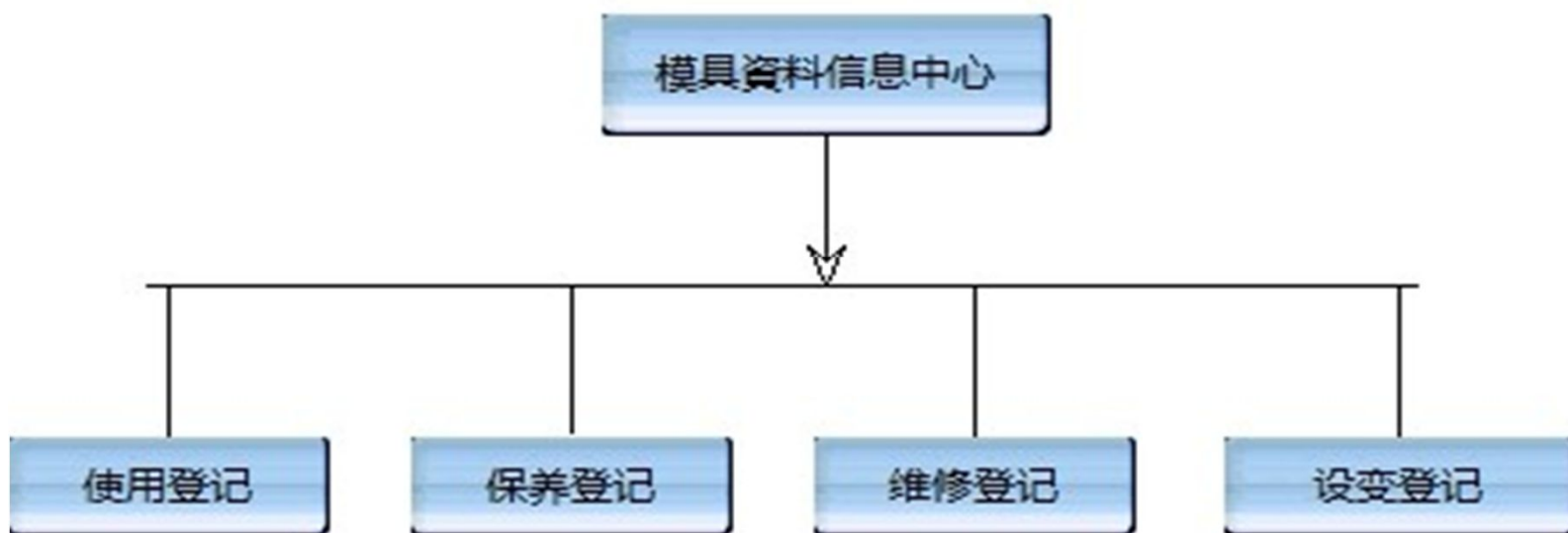

模具档案(模具信息) (部分图片)

模具档案 - 东莞市精纬软件有限公司 JW-EM3

系统 窗口

主要导航 模具档案

新增 删除 保存 查询 刷新 关联功能(F2) 上条 下条 打印 退出

查询条件 建立日期 到 快速查询

浏览 编辑 维修计划 保养计划

基本信息

模具编号	模具编号	模具分类	A类	固定资产编号	资产编号
成品名称	成品名称	成品物料编号	成品物料编号	客户名称	客户名称
模具现况	现况	模具寿命	800003	累计生产数量	119000
存放位置	存放位置				
RD专案号	RD专案号	模具结构	22模具结构	工程数	12
开模高度	800	闭模高度	100		
材质	SKD11	模架规格	长 100 宽 200 高 300	模架品牌	模架品牌
机床吨数	1200	机床型号	JNC10xp机床型号	作业人数	8
脱模方式	<input checked="" type="radio"/> 自动 <input type="radio"/> 半自动				
产出速率	30 PCS/秒	设计产能	1000000	实际产能	800000
模具穴数	3	可用穴数说明	第3故障		
可用穴数	4				
开模厂商	开模厂商	开模费用	1,800,000.00		
开模日期	2013-09-01	启用日期	2013-09-12	报废日期	
建档日期	2013-09-30 15:05:00				
备注	备注				

通知

使用记录

保养记录

维修记录

设变记录

意见反馈

记录数量: 4

服务器:JW-004 账套:EM3 登录名称:admin_jw 姓名:JWSOFT 精纬模具管理系统 (JW-EM3) 技术支持电话: 0769-8282-3377 E-Mail: service@jwerp.com [Ver: 1.0.0]

使用登记 (部分图片)

使用登记 - 东莞市精纬软件有限公司 JW-EM3

系统 窗口

主要导航 [x] 使用登记 [x]

新增单据(F4) 删除 保存 审核 查询 刷新 前单 后单 打印 退出

通过 单据类型 模具使用

单据编号 0006 单据日期 2013-12-10 23:58 单据制作 JWSOFT 单据审核 JWSOFT 打印

经办人 JWSOFT

备注

编辑

模具编号	领用日期	归还日期	生产数量	备注
▶ 模具编号	2013-12-10	2013-12-21	9000	

记录数量: 1 of 1

服务器:JW-004 账套:EM3 登录名称:admin_jw 姓名:JWSOFT 精纬模具管理系统 (JW-EM3) 技术支持电话: 0769-8282-3377 E-Mail: service@jwep.com [Ver:]

维修登记 (部分图片)

维修登记 - 东莞市精纬软件有限公司 JW-EM3

系统 窗口

主要导航 [X] 使用登记 [X] 单据设定 [X] 维修登记 [X]

新增单据(F4) 删除 保存 审核 查询 刷新 前单 后单 打印 退出

通过 单据类型 模具异常维修

单据编号 0001 单据日期 2013-10-01 10:28 单据制作 JWSOFT 单据审核 JWSOFT 打印

经办人 JWSOFT

备注

编辑

模具编号	零件名称	规格	数量	单价	费用	维修日期	完成日期	维修内容	维修人	备注	维修寿命	维修周期	维修内容	上次维修	下次维修
▶ 模具编号					9000.00	2013-10-	2013-10-	111							

记录数量: 1 of 1

服务器: JW-004 账套: EM3 登录名称: admin_jw 姓名: JWSOFT 精纬模具管理系统 (JW-EM3) 技术支持电话: 0769-8282-3377 E-Mail: service@jwep.com [Ver: 8.0.0.9126]

维修登记 (部分图片)

模具清单 - 东莞市精纬软件有限公司 JW-EM3

系统 窗口

主要导航 单据设定 模具清单

查询 刷新 转为图表显示 打印 退出

查询条件 模具编号 LIKE 快速查询

浏览

模具编号	固定资产	成品名动	客户名称	产品物料	模具分类	模具现况	存放位置	设计寿命	累计生产	开模费用	累计保养	累计维修	累计设变	在库1
模具编号	资产编号	成品名称	客户名称	成品物料	11	现况	存放位置	800003	119000	1800000				<input type="checkbox"/>
11					13				0	0				<input type="checkbox"/>
222332	323232	3232			16				5022	0				<input type="checkbox"/>
32323	23	2324	32323	22	28	234			0	0				<input type="checkbox"/>

4 1800000.00 0.00 0.00 0.00

记录数量: 1 of 4

服务器:JW-004 账套:EM3 登录名称:admin_jw 姓名:JWSOFT 精纬模具管理系统 (JW-EM3) 技术支持电话:0769-8282-3377 E-Mail: service@jwerp.com [Ver: 8.0.0.9126]

主要功能列表

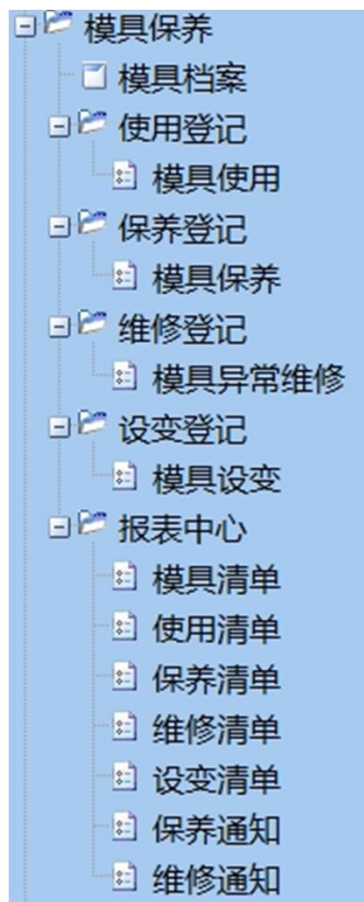

诚信承诺

1. 购买后全程协助实施,免实施费

2. 购买后实施期一个月内,本产品相关功能二次开发免费

3. 不限制使用用户数量,可全厂使用

4. 终身授权,免年维护费

5. 软件实施过程本产品,不另行加收任何费用



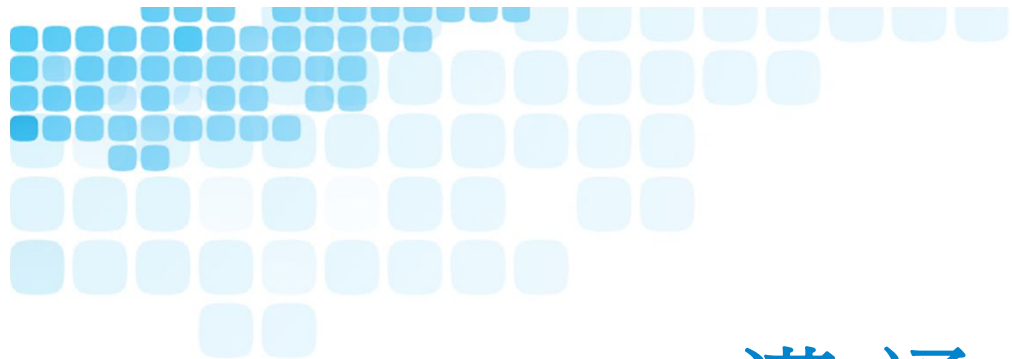

沟通交流



东莞市精纬软件有限公司

地址：广东省东莞市桥头镇莲湖路20号

电话：0769-82823377

网址：www.jwerp.com

业务咨询：周先生

联系电话：0134-5060-2692

